



創作七宝

Contemporary Original Design

No. *11-2*



彩光舎

【101-01, 102-04 ~ 102-08】 俵屋宗達 ¥7,000 ~ ¥180,000

【102-01 ~ 102-03】 狩野永徳 ¥18,000 ~ ¥180,000

【102-09 ~ 102-13】 尾形光琳 ¥5,500 ~ ¥78,000



101-01 額 (41 × 68 × 5.5) 風神雷神 (大) ¥180,000



102-01 額 (41 × 68 × 5.5) 唐獅子図 ¥180,000



102-02 飾皿 (24 φ) 8丸 唐獅子 ¥48,000



102-03 飾皿 (15 × 24) 58唐獅子 ¥18,000



102-04 額 (35.5 × 52.5 × 5)
風神雷神 ¥78,000



102-09 額 (35.5 × 52.5 × 5)
紅白梅図 ¥78,000



102-05 飾皿 (21 φ)
7丸 雷神 ¥22,000



102-06 飾皿 (21 φ)
7丸 風神 ¥22,000



102-10 飾皿 (18 × 18)
66 白梅 ¥15,000



102-11 飾皿 (18 × 18)
66 紅梅 ¥15,000



102-07 飾皿 (13.5 φ)
7丸 雷神 ¥7,000



102-08 飾皿 (13.5 φ)
7丸 風神 ¥7,000



102-12 飾皿 (12 × 12)
44 白梅 ¥5,500



102-13 飾皿 (12 × 12)
44 紅梅 ¥5,500

【103-01 ~ 103-12】 飾皿 (12 × 12) ¥5,500



103-01 44 福寿草 103-02 44 水仙 103-03 44 椿 103-04 44 スミレ 103-05 44 アジサイ 103-06 44 菖蒲



103-07 44 ゆり 103-08 44 ひまわり 103-09 44 桔梗 103-10 44 コスモス 103-11 44 菊 103-12 44 シクラメン

【103-13 ~ 103-16】 飾皿 (12 × 12) ¥6,000



103-13 44 富士に桜 103-14 44 松に鶴 103-15 44 しだれ桜 103-16 44 赤富士

【103-17 ~ 103-21】 飾皿 (12 × 18) ¥8,000



103-17 46 新富士桜 103-18 46 新双鶴 103-19 46 桜 103-20 46 赤富士桜 103-21 46 金地紅白梅

【103-22 ~ 104-04】 飾皿 (18 × 18) ¥12,500



103-22 66 双鶴 103-23 66 紅白梅 103-24 66 しだれ桜 103-25 66 菖蒲



104-01 66 富士桜 104-02 66 鉄線 104-03 66 新胡蝶蘭 104-04 66 桔梗

【104-05 ~ 104-08】 飾皿 (15 × 21) ¥12,500



104-05 57 双鶴 104-06 57 桜 104-07 57 紅白梅 104-08 57 桜富士

【104-09 ~ 104-12】 飾皿 (15 × 24) ¥15,000



104-09 58 富士に鶴 104-10 58 胡蝶蘭 104-11 58 富士桜 104-12 58 しだれ桜

【104-13 ~ 104-16】 飾皿 (18 × 24) ¥19,000 ~ ¥20,000



104-13 68 牡丹 ¥19,000 104-14 68 桜 ¥19,000 104-15 68 波涛鶴 ¥19,000 104-16 68 赤富士 ¥20,000

【104-17 ~ 104-20】 飾皿 (18 × 30) ¥22,000

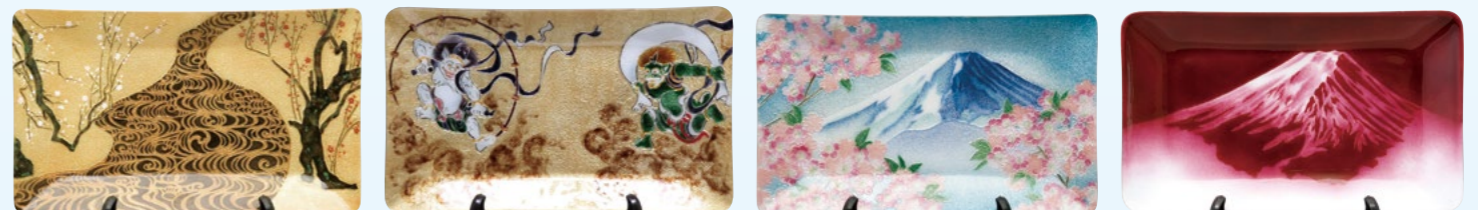

104-17 06 光琳梅 104-18 06 風神雷神 104-1906 富士桜 104-20 06 赤富士

【105-01, 105-02】 飾皿 (21 × 27) ¥25,000



105-01 79 胡蝶蘭



105-02 79 しだれ桜

【105-03 ~ 105-05】
飾皿 (24 × 24)
¥36,000



105-03 88 双鶴



105-04 88 祝い鶴



105-05 88 富士桜

【105-11 ~ 105-15】
飾皿 (27 φ)
¥60,000 ~ ¥66,000



105-11 9丸 花車 ¥66,000



105-13 9丸 紅白梅
¥60,000



105-14 9丸 新桜
¥60,000



105-15 9丸 紅白梅
¥60,000

【105-10, 105-16】 飾皿 (24 φ) ¥48,000



105-10 8丸 富士桜



105-16 8丸 波涛鶴

【106-01 ~ 106-05】 飾皿 (30 φ) ¥84,000



106-01 10丸 富士桜



106-03 10丸 胡蝶蘭



106-04 10丸 双鶴



106-05 10丸 末広

【106-11, 106-12】 飾皿 (36 φ) ¥120,000



106-11 12丸 旭日鶴



106-12 12丸 雄大富士

【108-01 ~ 108-13】 桃の節句 (額 / 飾皿) ¥5,000 ~ ¥18,000



108-01 額 (23.5 × 29.5)
あすか雛 ¥18,000



108-02 額 (26.5 × 26.5)
55 恋雛 ¥16,000



108-03 額 (26.5 × 24.5)
B号弥生雛 ¥12,500



108-04 額 (22.5 × 22.5)
座り雛 B ¥7,500



108-05 飾皿 (18 × 18)
66 立ち雛 ¥13,000



108-06 飾皿 (12 × 24)
48 陽春雛 ¥12,500



108-07 飾皿 (12 × 24)
48 源氏物語 ¥12,500



108-08 飾皿 (12 × 18)
46 平安雛 ¥11,000



108-09 飾皿 (12 × 18)
46 弥生雛 ¥11,000



108-10 飾皿 (13.5 φ)
13.5 丸 起き上り雛 ¥7,000



108-11 飾皿 (12 × 12)
44 桃雛 ¥6,000



108-12 飾皿 (12 φ)
梅型 ほほえみ雛 ¥6,000



108-13 飾皿 (12 φ)
12 丸 福雛 ¥5,000

【108-14 ~ 108-25】 端午の節句 (額 / 飾皿) ¥6,000 ~ ¥16,500



108-14 額 (23.5 × 29.5)
46 鯉と子供達 ¥15,600



108-15 額 (26.5 × 26.5)
55 武将 ¥16,500



108-16 額 (26.5 × 24.5)
B号 桃太郎 ¥12,500



108-17 額 (26.5 × 24.5)
B号 鯉と金太郎 ¥12,500



108-18 額 (22.5 × 22.5)
兜 ¥7,500



108-19 飾皿 (15 × 15)
55 わらべ ¥11,000



108-21 飾皿 (12 × 24) 48 鯉と子供達 ¥12,500



108-20 飾皿 (15 × 15)
55 武将 ¥11,000



108-22 飾皿 (12 × 18)
46 鯉と子供達 ¥8,500



108-23 飾皿 (12 × 18)
46 鯉のぼり ¥8,500



108-24 飾皿 (12 × 12)
44 兜 ¥6,000



108-25 飾皿 (12 φ)
梅型 武者 ¥6,000

【109-20 ~ 110-08】 花瓶 ¥75,000 ~ ¥210,000 (すべて在庫限り)



109-20
80号並 (H24)
赤地桜 ¥85,000



110-01
70号首長 (H21)
シンピジュウム ¥65,000



110-02
70号中太 (H21)
椿 ¥87,000



110-03
80号並 (H24)
山帰来 ¥95,000



110-08 70号首長 (H21)
紺鶴 ¥88,000

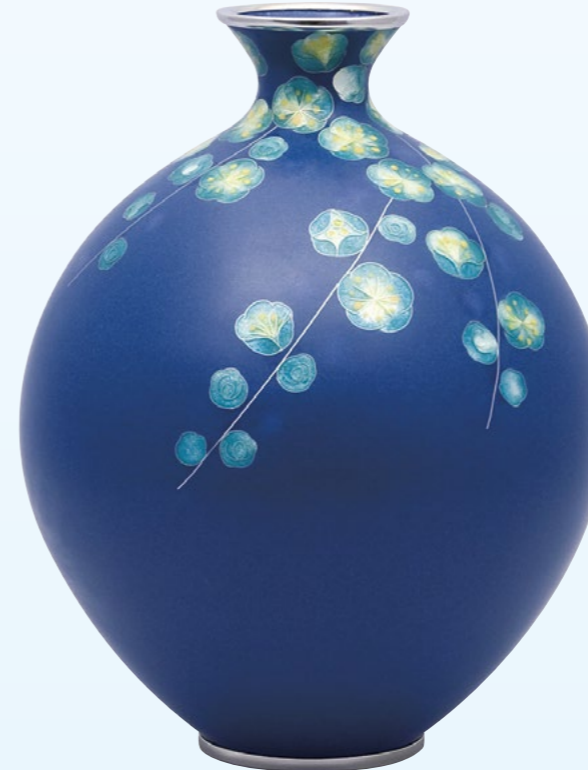

110-13 80号玉形 (H24)
紺地梅 ¥264,000



110-10
80号鶴首 (H24)
千鳥 ¥145,000



110-11
80号変形 (H24)
鉄線 ¥165,000



110-12
90号かぶら型 (H27)
白磁式部 ¥276,000



110-04
80号細 (H24)
緑牡丹 ¥75,000



110-05
80号中太 (H24)
緑牡丹 ¥120,000



110-06
80号中太 (H24)
鉄線 ¥120,000



110-07
70号玉型変形 (H21)
鉄線 ¥210,000

【110-10 ~ 110-15】 花瓶 (田村丈雅 作) ¥145,000 ~ ¥360,000 (すべて在庫限り)



110-14
70号変形 (H21)
ざくろ ¥276,000

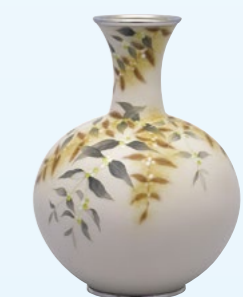

110-15
80号玉形首長 (H24)
紫式部 ¥360,000

【111-01 ~ 111-08】 額 ¥5,500 ~ ¥7,500



111-01 森のふくろう A (17 × 17) ¥5,500



111-02 森のふくろう B (22 × 27) ¥7,000



111-03 白馬 (22 × 27) ¥7,000



111-04 語らい (27 × 22) ¥7,000



111-05 ラベンダー (22 × 27) ¥7,000



111-07 プーケ (24 × 24) ¥7,500



111-06 カワセミ (22 × 27) ¥7,000



111-08 ポットの花 (24 × 24) ¥7,500

【111-01 ~ 111-12】 額「四季の花」(19.5 × 19.5) ¥7,000



111-09
3丸 すみれ



111-10
3丸 クレマチス



111-11
3丸 秋桜



111-12
3丸 福寿草

【111-13 ~ 111-16】 額「富士の見える風景」(27 × 22) ¥10,000



111-13 富士に桜



111-14 富士に松



111-15 富士にもみじ



111-16 富士に椿

【112-01 ~ 112-16】 額 ¥12,000 ~ ¥18,000



112-01 新花束 (29 × 29)
¥12,000



112-02 白馬の森 (29 × 29)
¥12,000



112-03 屋下がり (29 × 29)
¥12,000



112-04 つどい (29 × 29)
¥12,500



112-05 橙花 (29 × 29)
¥14,500



112-06 秋のかえで (29 × 29)
¥12,000



112-07 44 胡蝶蘭 (26 × 26)
¥12,000



112-08 44 シクラメン (26 × 26)
¥12,000



112-09 44 カキツバタ (26 × 26)
¥12,000



112-10 44 鉄線 (26 × 26)
¥12,000



112-11 44 新赤富士 (26 × 26)
¥12,000



112-12 44 新双鶴 (26 × 26)
¥12,000



112-13 シャトー (32 × 38)
¥18,000



112-14 プロバンスのひまわり (32 × 38)
¥18,000



112-15 つぼみ (29 × 29)
¥14,500



112-16 白馬幻想 (38 × 32)
¥18,000

【113-05 ~ 113-07】 額 ¥27,000



113-05 48 新赤富士 (33 × 44.5 × 5) ¥27,000



113-06 48 胡蝶蘭 (33 × 44.5 × 5) ¥27,000



113-07 48 牡丹 (33 × 44.5 × 5) ¥27,000

【113-01 ~ 114-09】 額 ¥18,500 ~ ¥85,000



113-01 46 胡蝶蘭 (30 × 36 × 5) ¥18,500



113-02 46 新赤富士 (30 × 36 × 5) ¥18,500



113-03 46 舞鶴 (30 × 36 × 5) ¥21,000



113-08 48 桜 (30 × 42 × 5) ¥30,000



113-09 48 富士桜 (30 × 42 × 5) ¥30,000



113-10 48 松に鶴 (30 × 42 × 5) ¥30,000



113-11 2号 赤富士 (35.5 × 40.5 × 5) ¥39,000



113-12 2号 あかね鶴 (35.5 × 40.5 × 5) ¥39,000



113-13 2号 富士に鶴 (35.5 × 40.5 × 5) ¥39,000



114-01 2号 胡蝶蘭 (35.5 × 40.5 × 5) ¥39,000



114-02 2号 富士桜 (35.5 × 40.5 × 5) ¥39,000



114-03 2号 桜 (35.5 × 40.5 × 5) ¥39,000



114-04 3号 胡蝶蘭 (41.5 × 46.5 × 6) ¥60,000



114-05 3号 紅白梅 (41.5 × 46.5 × 6) ¥60,000



114-06 3号 赤富士 (41.5 × 46.5 × 6) ¥60,000



114-07 色紙ロマン桜 (43 × 46 × 5) ¥85,000



114-08 色紙桜富士 (43 × 46 × 5) ¥85,000



114-09 色紙舞鶴 (43 × 46 × 5) ¥85,000

【114-10 ~ 115-04】 額 ¥120,00 ~ ¥380,000



114-10 612 金地しだれ桜 (40 × 61 × 5)
¥120,000



114-11 612 青富士桜 (40 × 61 × 5)
¥120,000



115-01 612 赤富士桜 (40 × 61 × 5)
¥120,000



115-02 612 松に鶴 (40 × 61 × 5)
¥120,000



在庫限り

115-04 M6 有線赤富士 (45.5 × 63.5 × 5)
¥380,000

【111-13 ~ 111-16】 額「ボネック兄弟」 ¥15,500 ~ ¥18,000



115-05 海に見える庭 (29 × 29)
¥15,500



115-06 窓辺の女性 (29 × 29)
¥15,500



115-07 少女と自転車 (29 × 29)
¥15,500



115-08 花の小道 (29 × 29)
¥15,500



115-09 青い屋根 (29 × 29)
¥15,500



115-10 花の庭 (38 × 32 × 2.5)
¥18,000



115-11 ヨット (38 × 32 × 2.5)
¥18,000



116-01A 折紙 胡蝶蘭 (5) ¥15,000 116-02A 折紙 花詰 (5) ¥15,000 116-03A 小角 亀甲梅 (5) ¥15,000 116-04A 中角 花まい (5) ¥17,000
 116-01B 折紙 胡蝶蘭 (3) ¥9,500 116-02B 折紙 花詰 (3) ¥9,500 116-03B 小角 亀甲梅 (3) ¥9,500 116-04B 中角 花まい (3) ¥10,500

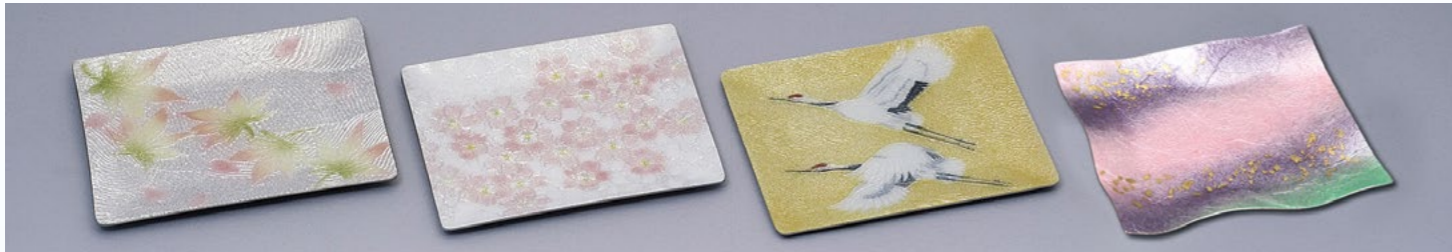

116-05A 中角 春秋 (5) ¥17,000 116-06A 中角 桜 (5) ¥17,000 116-07A 中角 双鶴 (5) ¥17,000 116-08A 波皿 源氏 (5) ¥18,000
 116-05B 中角 春秋 (3) ¥10,500 116-06B 中角 桜 (3) ¥10,500 116-07B 中角 双鶴 (3) ¥10,500 116-08B 波皿 源氏 (3) ¥11,000



116-09A 波皿 羽衣 (5) ¥18,000 116-10A 波皿 クレマチス (5) ¥18,000 116-11A 波皿 桜 (5) ¥18,000 116-12A 波皿 亀甲みやび (5) ¥18,000
 116-09B 波皿 羽衣 (3) ¥11,000 116-10B 波皿 クレマチス (3) ¥11,000 116-11B 波皿 桜 (3) ¥11,000 116-12B 波皿 亀甲みやび (3) ¥11,000



117-01 3丸 桜 (5) ¥12,500



117-02 3.5角 唐草 (5) ¥12,500



117-03 3.5角 平安 (5) ¥12,500



117-04 33 金魚 (5) ¥12,500



117-05 八陵 正倉院 (5) ¥23,000



117-06 中角 むらさき (5) ¥17,000



116-13 八陵 (12 φ) 紅白唐草 P付 (2) ¥10,000



116-14 波皿 桜 P付 (2) ¥8,200

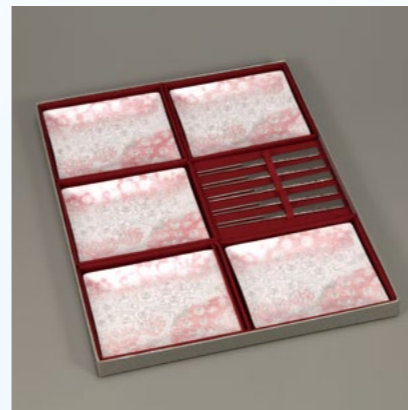

117-07 中角 カトリア P付 (5) ¥19,000



117-08 中角 梅ざかり P付 (5) ¥19,000



116-15 折紙 胡蝶蘭 P付 (2) ¥7,000



116-16 中角 金銀松 P付 (2) ¥7,800



117-09 花暦 四季花 (12) ¥45,000

【119-01 ~ 119-06】 オーバーナイトBOX (小: 15.5 × 20 × 8 ¥18,000 / 大: 19 × 23 × 8.5 ¥24,000)



119-01 カワセミ (小)



119-02 フクロウ (小)



119-03 金鶴 (小)



119-04 桜 (小)



119-05 赤富士 (大)



119-06 富士鶴 (大)

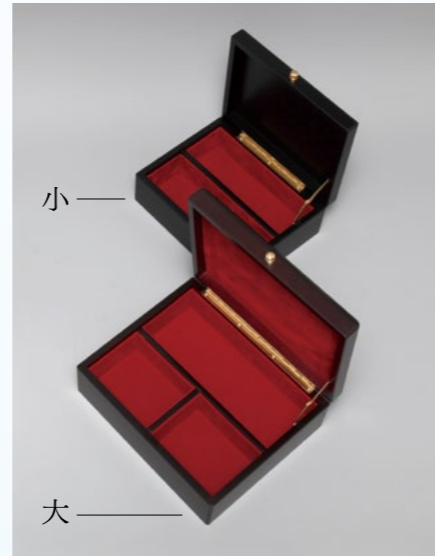

小

大

【120-03 ~ 120-05】

長角小物入れ (12.5 × 19.5 × 7)
¥9,500

【120-15 ~ 120-18】

小物・はがき入れ (12 × 16.5 × 5)
¥12,500



在庫限り

左上: 120-03 双鶴
左下: 120-04 富士桜
右下: 120-05 フクロウ



左上: 120-15 胡蝶蘭
左下: 120-16 双鶴
右上: 120-17 新桜
右下: 120-18 赤富士

【121-09 ~ 121-13】 写真立 (18 × 13) ¥5,500 ~ ¥6,000



121-09 カトリア ¥5,500
121-10 桜 ¥5,500
121-11 カキツバタ ¥5,500
121-12 富士桜 ¥6,000
121-13 双鶴 ¥6,000

【122-02, 112-03】

ペン皿ペーパーナイフセット



122-02 桜 (小) ¥10,700
122-03 梅 (大) ¥12,700

【122-07 ~ 122-10】

ミニペン皿 (5.5 × 19.5)
¥3,800



122-07 富士桜
122-08 菖蒲
122-09 コスモス
122-10 胡蝶蘭

【122-11 ~ 122-13】

ミニペン皿 (5.8 × 20)
¥4,500



122-11 金地梅
122-12 桜
122-13 月と兎

【122-16 ~ 122-25】 ペン皿 (小: 7 × 24) ¥6,000



122-16 金地梅
122-17 富士桜
122-18 新桜
122-19 金地菖蒲
122-20 胡蝶蘭
122-21 寿
122-22 山ぶどう
122-23 カトリア
122-24 紅白牡丹
122-25 双鶴

【122-26 ~ 122-35】 ペン皿 (大: 9 × 24) ¥8,000



122-26 新梅
122-27 新富士桜
122-28 桜
122-29 カトリア
122-30 双鶴
122-31 金地菖蒲
122-32 アイビー
122-33 新胡蝶蘭
122-34 桜譜
122-35 シクラメン



123-01 額 (25 × 25)
サンタクロース ¥8,400



123-02 額 (17 × 16)
聖夜 ¥6,000



123-03 額 (19.5 × 19.5)
30 丸 サンタとトナカイ ¥7,000



123-04 額 (19.5 × 19.5)
30 丸 クリスマスベル ¥7,000



123-05 ミニペン皿 (5.5 × 19.5)
クリスマス ¥3,800



123-06 飾皿 (12 φ)
12 丸 サンタとトナカイ ¥4,800



123-07 飾皿 (12 φ)
12 丸 ポインセチア ¥4,800



123-08 飾皿 (13.5 φ)
13.5 丸 サンタの贈り物 ¥7,200



123-09 飾皿 (13.5 φ)
13.5 丸 クリスマスリース ¥7,200



123-10 額 (27 × 33)
繁栄 ¥15,000



123-11 額 (22 × 27)
月夜 ¥7,500



123-12 額 (22 × 27)
仲よし ¥7,500



123-13 ミニペン皿 (5.5 × 19.5)
ふくろう ¥3,800



123-15 飾皿 (12 × 12)
44 ふくろう ¥5,500



123-16 飾皿 (12 φ)
12 丸 円満 ¥4,500



123-17 飾皿 (12 × 18)
46 月明かり ¥8,000



123-18 飾皿 (10 × 12)
満月 ¥5,000



123-19 飾皿 (10 × 12)
月影 ¥5,000



123-20 飾皿 (10 × 12)
三日月 ¥5,000



123-21 飾皿 (10 × 12)
桜にウグイス ¥5,000



123-22 飾皿 (10 × 12)
青もみじにカワセミ ¥5,000



123-23 飾皿 (10 × 12)
柿にシジュウカラ ¥5,000



123-24 飾皿 (10 × 12)
山茶花に雀 ¥5,000



124-07 飾皿 (10 × 10)
3.5 角 名古屋城 ¥3,800



124-08 飾皿 (10 × 10)
3.5 角 熊本城 ¥3,800



124-09 飾皿 (10 × 10)
3.5 角 姫路城 ¥3,800



124-10 飾皿 (10 × 10)
3.5 角 大阪城 ¥3,800

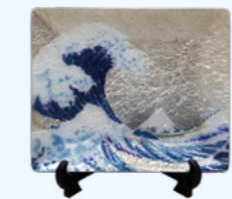

124-11 飾皿 (10 × 12)
43 沖浪 ¥3,800



124-12 飾皿 (10 × 12)
43 富嶽 ¥3,800



124-13 飾皿 (10 × 12)
43 古都 ¥3,800



124-01 額 (26.5 × 24.5)
B 号 招き猫 ¥12,000



124-02 飾皿 (11 × 11)
8 角 だるま ¥5,400



124-03 額 (19.5 × 19.5)
3 丸 だるま ¥6,500



124-04 飾皿 (15 × 21)
57 七福神 ¥12,500



124-05 飾皿 (12 × 12)
44 招き猫 ¥6,000



124-06 トレー (9 × 2)
招き猫 ¥8,500



124-14 飾皿 (12 × 18)
46 日本橋 ¥8,500



124-15 飾皿 (12 × 18)
46 広重箱根 ¥8,500



124-16 飾皿 (15 × 15)
55 広重油井 ¥10,000



124-17 飾皿 (15 × 15)
55 沖浪 ¥10,000

ブックマーカー

126-02 桜 ¥3,400

126-03 青花 ¥2,400

126-04 赤花 ¥2,400

126-05 桜「青」 ¥3,000

126-06 桜「赤」 ¥3,000

ルーペ (13 × 5)

126-07 黒地すみれ ¥6,000

126-08 青地すみれ ¥6,000

ペーパーナイフ (17.5 × 1.7)

126-13 「角」緑カトレア ¥4,200

126-14 「角」白カトレア ¥4,200

126-15 「角」桜 ¥4,200

126-16 「角」梅 ¥4,200

ペンダント (銀七宝: 1A-6 ~ 1A-18)

1A-2 ¥12,000

1A-3 ¥7,800

1A-4 ¥7,800

1A-5 ¥7,200

1A-6 ¥7,500

1A-7 ¥7,500

1A-8 ¥6,000

1A-9 ¥6,000

1A-10 ¥5,200

1A-11 ¥5,200

1A-12 ¥4,800

1A-13 ¥3,600

1A-14 ¥3,600

1A-15 ¥3,400

1A-16 ¥3,400

1A-17 ¥3,400

1A-18 ¥2,800

カフス / タイ止

1C-1-C 銀台カフス ¥30,000

1C-1-T 銀台タイ止 ¥18,000

1C-2-C カフス ¥12,000

1C-2-T タイ止 ¥7,200

1C-3-C カフス ¥12,000

1C-3-T タイ止 ¥7,200

1C-4-C カフス ¥12,000

1C-4-T タイ止 ¥7,200

1C-5-C カフス ¥12,000

1C-5-T タイ止 ¥7,200

1C-6-C カフス ¥12,000

1C-6-T タイ止 ¥7,200

1C-7-C カフス ¥9,600

1C-7-T タイ止 ¥6,600

1C-8-C カフス ¥9,600

1C-8-T タイ止 ¥6,600

1C-9-C カフス ¥6,000

1C-9-T タイ止 ¥4,200

1C-10-T タイ止 ¥6,000

1C-11-T タイ止 ¥6,000

1C-12-T 銀台タイ止 ¥9,600

ブローチ

1B-3 銀製 ¥24,000

1B-4 銀製 ¥24,000

1B-5 銀製 ¥21,600

1B-6 ¥12,000

1B-7 ¥12,000

1B-8 銀七宝 ¥9,600

1B-10 銀七宝 ¥8,400

1B-12 ¥7,800

1B-14 銀七宝 ¥7,800

1B-15 銀七宝 ¥7,200

1B-9 銀七宝 ¥9,600

1B-11 銀七宝 ¥8,400

1B-13 ¥7,800

1B-16 銀七宝 ¥6,000

1B-17 銀七宝 ¥6,000

1B-18 銀七宝 ¥6,000

1B-19 銀七宝 ¥5,400

1B-20 銀七宝 ¥4,800

1B-21 銀七宝 ¥4,800

チョーカー

1T-1 菱形ストライプ ¥7,200

1T-2 丸バラ ¥6,000

1T-3 楕円 ¥5,400

1T-4 長角 ¥5,400

ループタイ

1D-3 楕円青 ¥12,000

1D-4 楕円赤 ¥12,000

1D-5 シャミ角茶 ¥9,600

1D-6 シャミ角青白 ¥9,600

Wミラー (7 × 7)

126-17 桜 ¥5,400

扇面鏡 (5 × 7)

126-29 桜 ¥4,800

126-30 ゆり ¥4,800

折り畳みハンガー (4.5 φ)

126-31 桜 ¥5,200

126-32 ふくろう ¥5,200

携帯小箱 (4.5 φ)

126-20 桜 ¥5,200

126-22 黄ばら ¥5,200

126-23 赤ばら ¥5,200

ハンガー

126-33 桜 ¥4,200

126-34 赤ばら ¥4,200

ペンダントルーペ (3.3 φ)

126-37 カトレア ¥6,000

126-38 桜 ¥6,000

皮キーホルダー (4 × 9)

126-24 赤カトレア ¥3,600

126-25 青カトレア ¥3,600

126-26 ふくろう ¥3,600



126-35 青ばら ¥4,200

126-39 バックハンガー 白馬 ¥3,000

126-40 キーホルダー 白馬 ¥2,400

126-41 携帯小箱 (4 × 4) 白馬 ¥3,000

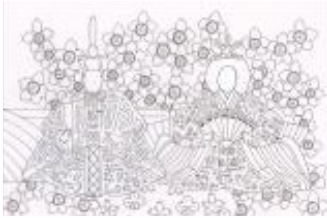
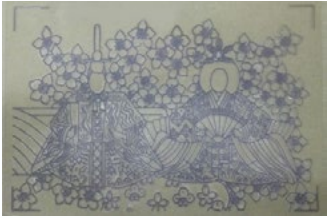
オリジナル七宝の進め方（銀彩七宝による絵皿の場合）

| | | | |
|--|--|--|---|
| <p>① 図案</p>  | <p>② 版下（線描き）</p>  | <p>③ 原版制作</p>  | <p>④ 別工程にて絵皿の形状に成形した銅素地に珪瑯を施し焼成する</p>  |
|--|--|--|---|

| | | | |
|--|--|---|--|
| <p>⑤ ③の原版で純銀箔（0.01mm厚）に模様をプレスする</p>  | <p>⑥ この銀箔を④の工程で出来上がった素地に貼り付け焼成する</p>  | <p>⑦ ⑥で出来た素地に七宝釉薬を施し焼成</p>  | <p>⑧ 縁を研磨してメッキを施し、完成</p>  |
|--|--|---|--|

この工程は施釉・焼成を数回繰り返す

この一連の作業は3～4週間を要します。

オリジナル別注品 何でも手に入る時代に市販では買えない商品。オリジナル七宝は、大変喜ばれる記念品です。

